

CATALOGO

09/2025

 **avezar 8**
mobiliario comercial

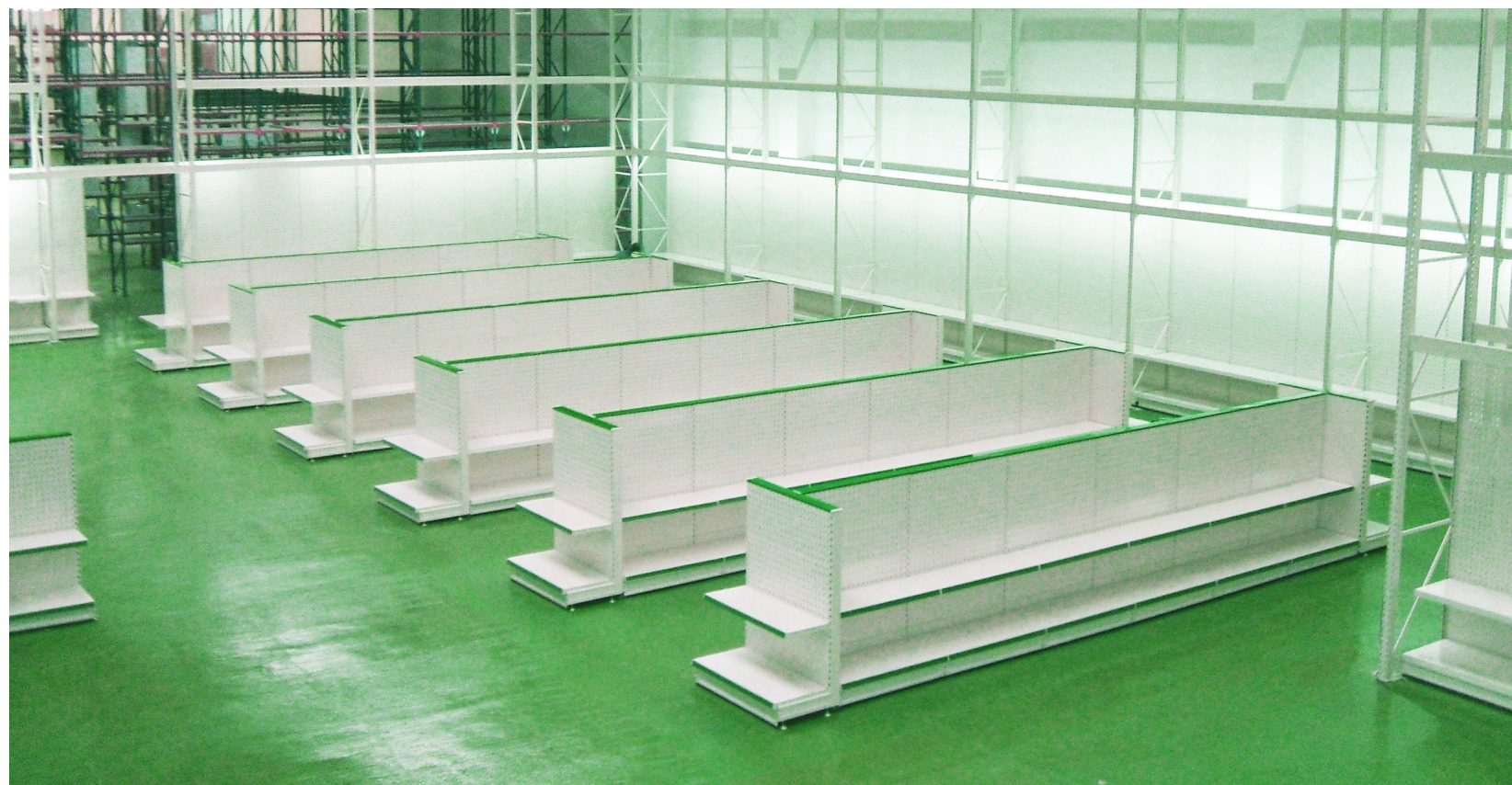

ESTANTERIAS PARA TODA LA VIDA

Calidad y diseño al mejor precio.

La **PLUSVALIA** para su negocio

www.avezar8.com

 **avezar 8**
mobiliario comercial

DISTRIBUIDOR EXCLUSIVO PARA ESPAÑA Y PORTUGAL DE:

Datec
INTERNATIONAL

INDICE

| | |
|---------|-----------------------------------|
| 04-05 | Elementos básicos |
| 06-09 | Estantería metálica - mural |
| 10 - 11 | Estantería metálica - góndola |
| 12 - 17 | Imágenes de ejemplos |
| 18- 25 | Componentes estanterías metálicas |
| 26-29 | Accesorios |
| 30 | Mobiliario de madera |
| 31 | Rack de gran carga |
| 32 | Montaje |
| 33 | Condiciones y servicios |
| 34 | Módulo de ejemplo |
| 35 | Notas |

Todo aquello que implica nuestro trabajo tiene su base en un equipo humano cercano, con la experiencia que dan los años de trabajo, conocimiento del sector y el enriquecimiento que el trato cotidiano con nuestros clientes nos proporciona a todos los que formamos avezar 8.

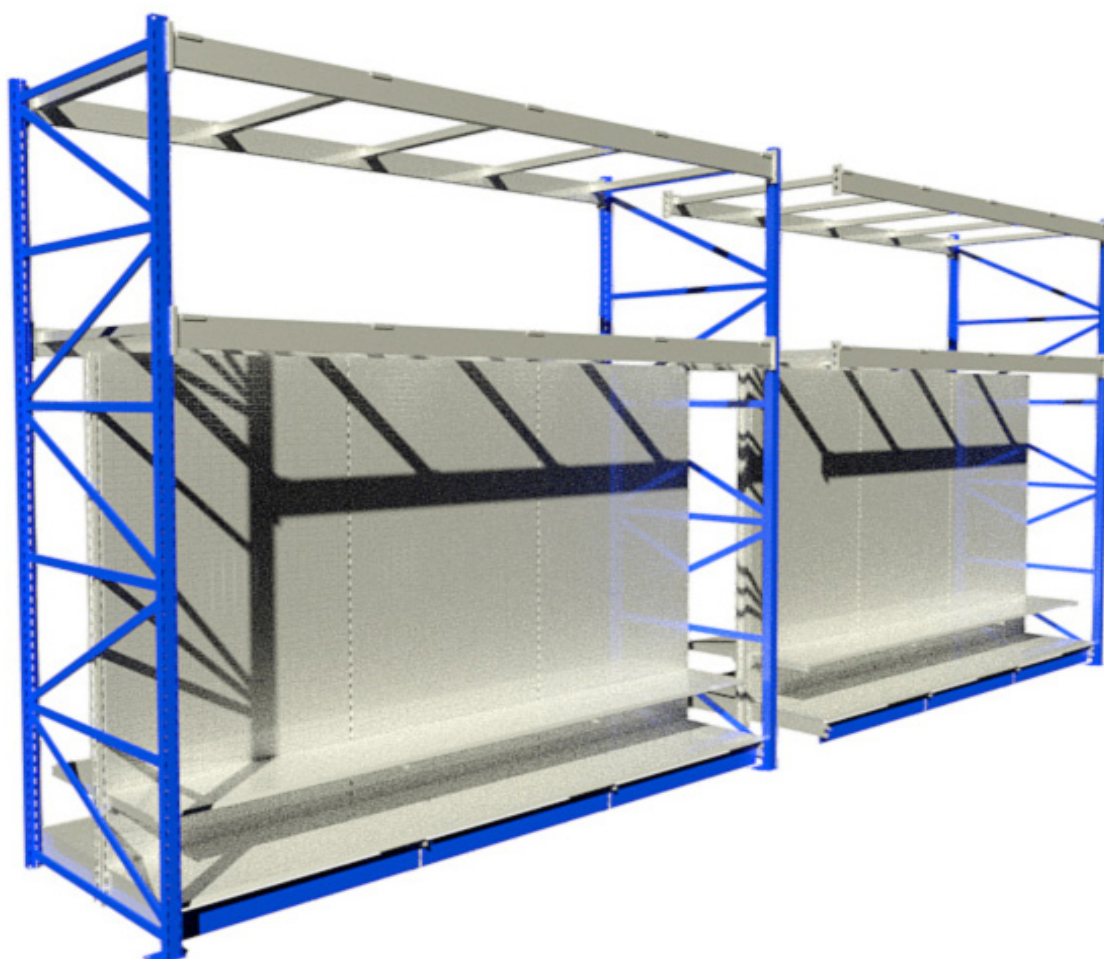

BIENVENIDO



Avezar 8 s.l. nace como un proyecto de expansión de una pequeña carpintería de madera familiar con el objetivo de dotar al sector de la distribución comercial de los productos, medios y servicios más demandados por el mismo. Años después podemos estar orgullosos de haber conseguido nuestra meta y seguir nuestro empeño en ofrecer a nuestros clientes soluciones a su medida.

Alberto Gimeno
CEO

ELEMENTOS BASICOS

Los elementos básicos de una estantería son los postes, la base y los respaldos. A partir de aquí usted puede personalizar su estantería cómodamente, según sus necesidades con baldas, ganchos u otros accesorios. Puede combinar respaldos perforados para ganchos con respaldos lisos para baldas y/o barras de carga etc..

MURAL DE FONDO LISO

2200X1000X470 MM



Nuestras estanterías han sido sometidos a las más exigentes pruebas del TÜV obteniendo la certificación GS de seguridad y calidad, garantizando a nuestros clientes un producto de cualidades óptimas.

Datec
INTERNATIONAL



TÜVRheinland®
LGA



Así, acabados, resistencia a la corrosión y capacidad de carga se unen a la versatilidad y funcionalidad de nuestras estanterías con un precio incomparable.

** puede consultar todas las certificaciones en nuestra pagina web en la sección soporte y contacto.

MURAL DE FONDO PERFORADO 2200X1000X470 MM

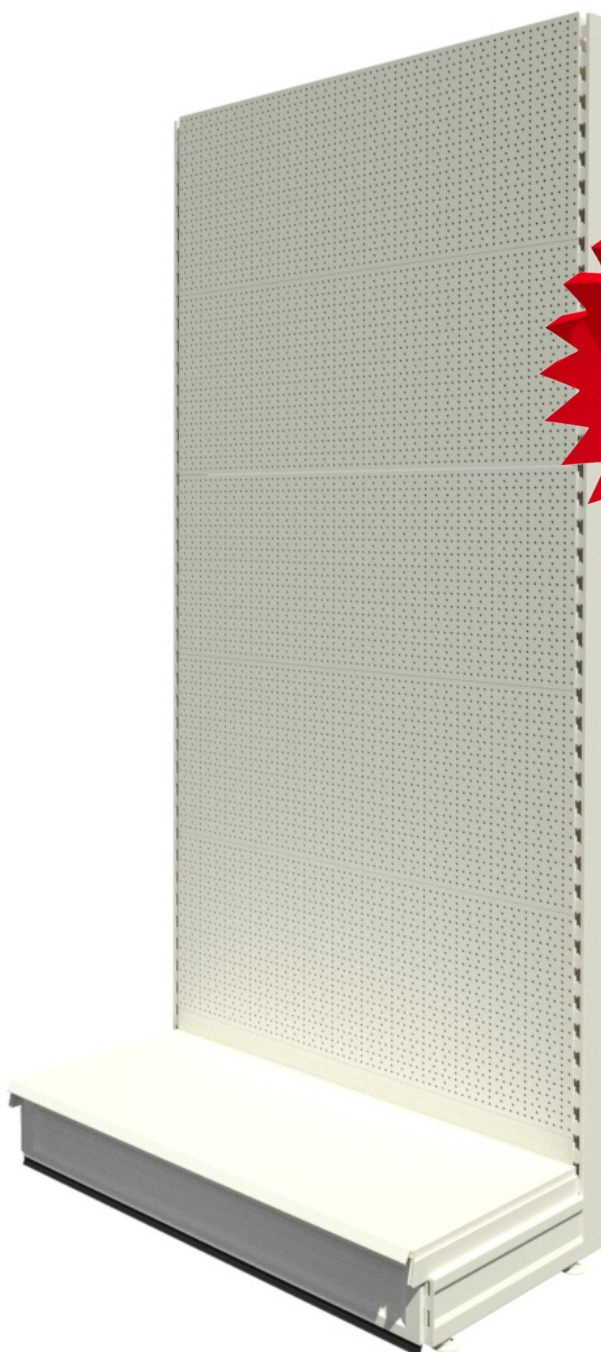

186,55€



ESTANTERIA METALICA - MURAL

El homogéneo concepto de diseño de nuestras instalaciones para tienda, le ofrece todas las ventajas para un programa individual ampliable.

En cada detalle se encuentra un estilo claro y funcional. Todo está minuciosamente comprobado desde los puntos de vista ergonómico y representativo. Una duración superior y múltiples funciones ofrecen la certeza de obtener el valor más alto posible.

Estos son los aspectos de un sistema de instalación de tiendas que convence con sus posibilidades ilimitadas de extensión y modificación. La estructura de construcción modular es el secreto de la variabilidad ejemplar del sistema de nuestras instalaciones.

| | | | | | |
|----------|---------|---------|---------|----------|----------|
| ALTOS : | 1400 mm | 2200 mm | 2400 mm | 3000 mm | |
| ANCHOS : | 665 mm | 1000 mm | 1250 mm | 1330 mm | |
| FONDOS : | 370 mm | 470 mm | 570 mm | (670) mm | (770) mm |

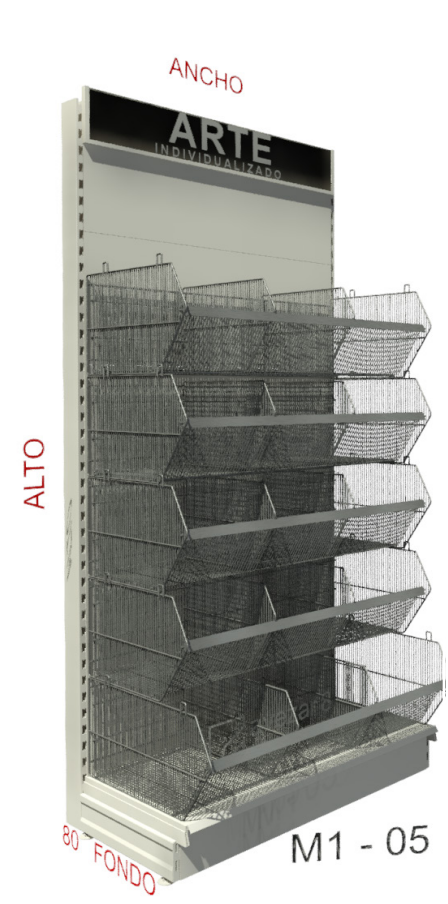
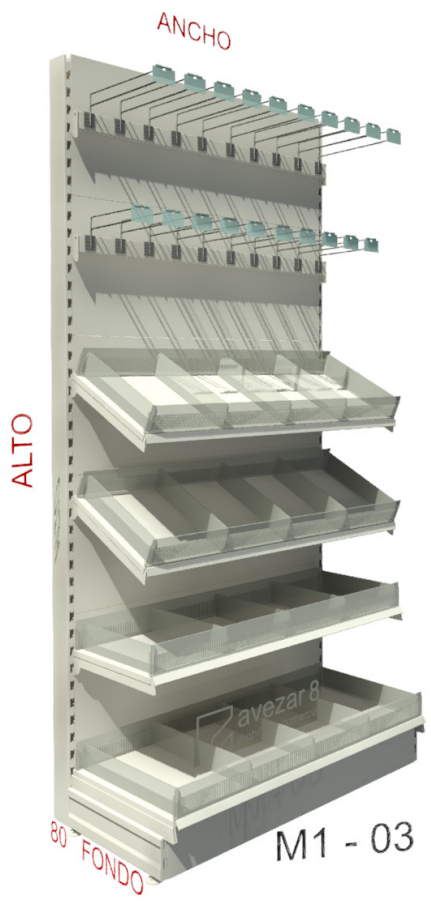
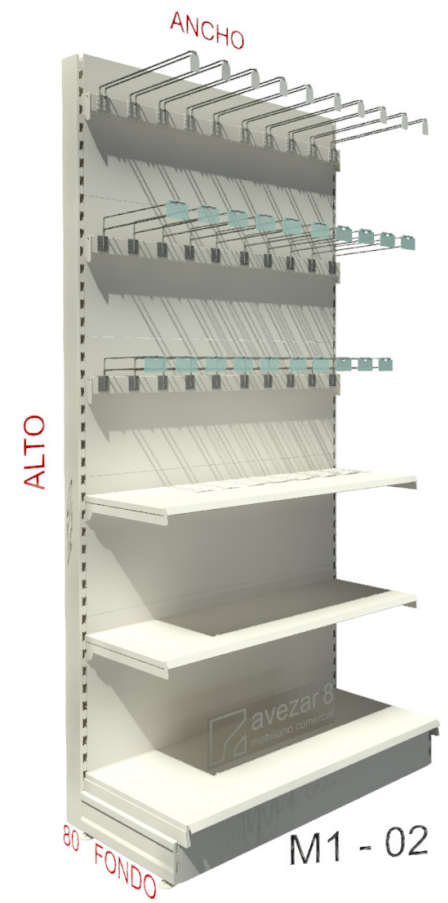

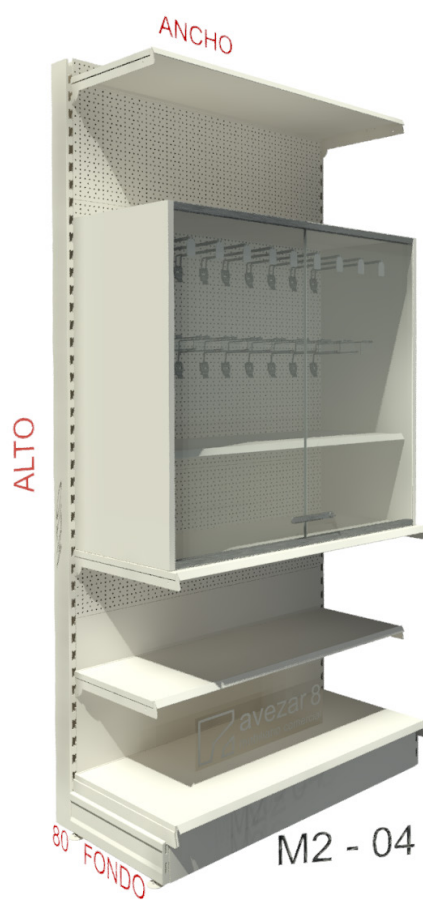
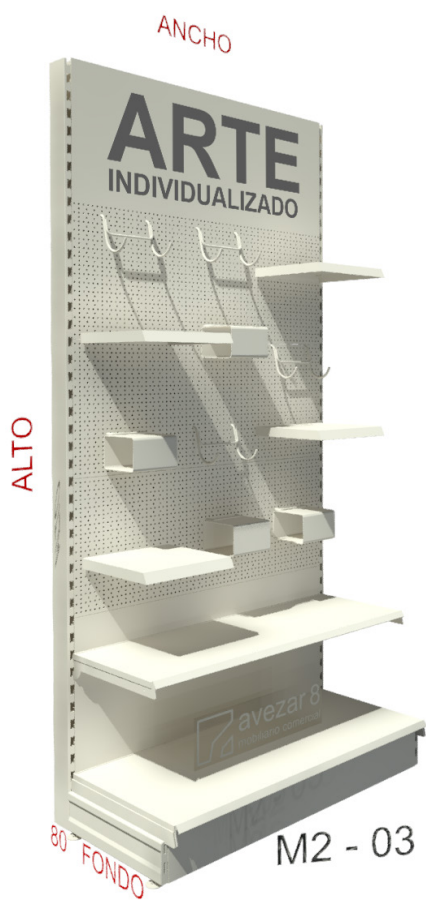
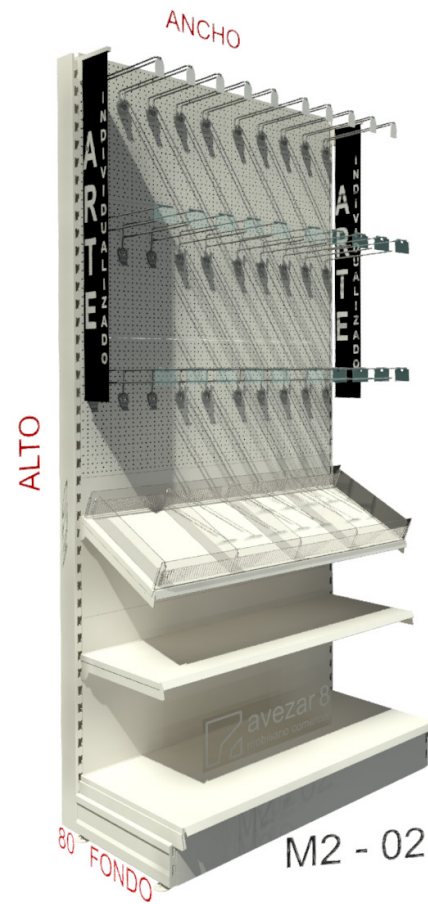
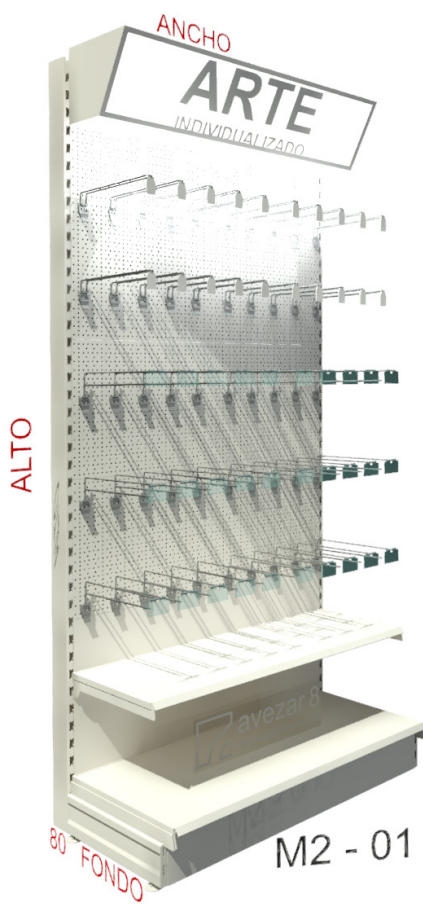
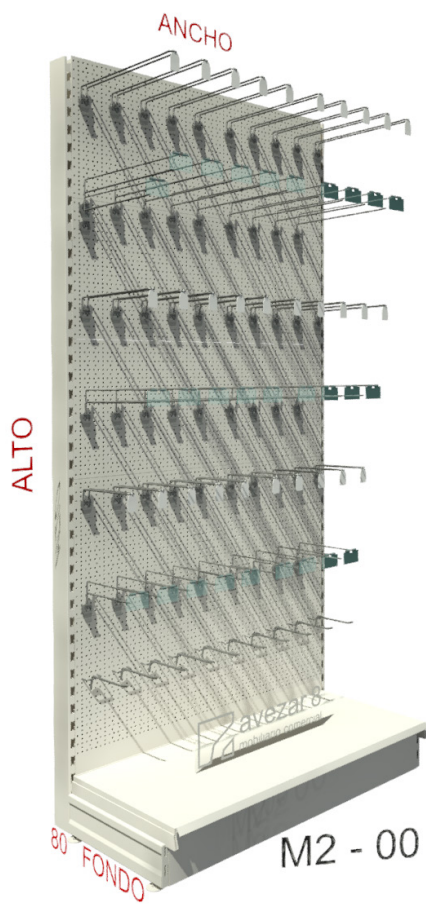

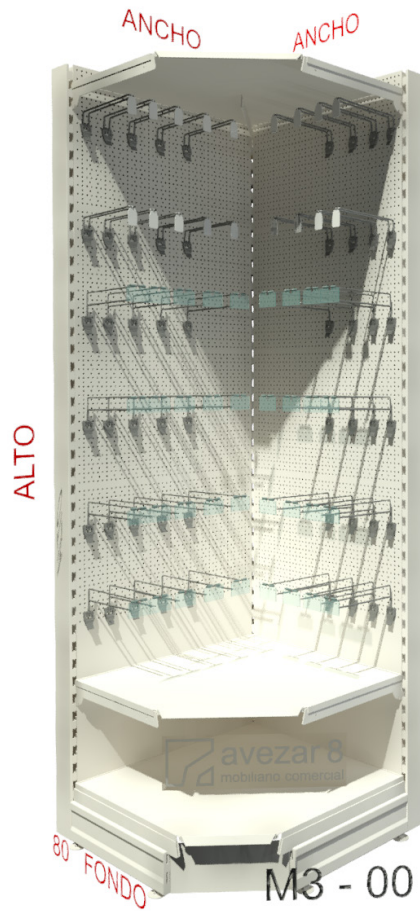
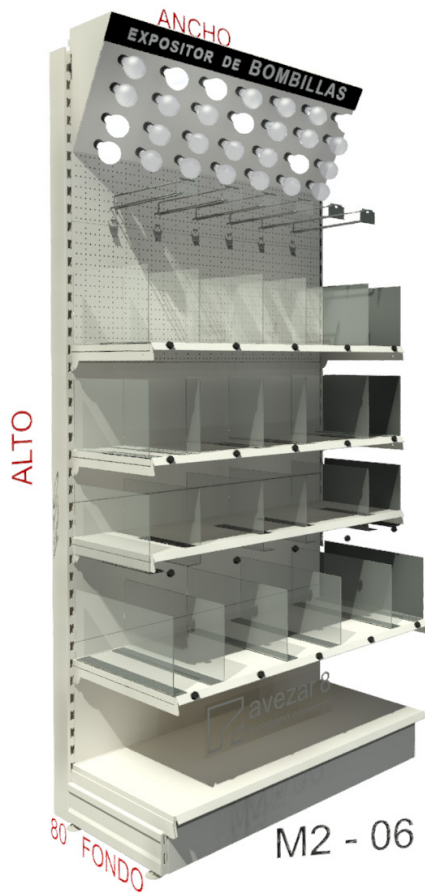

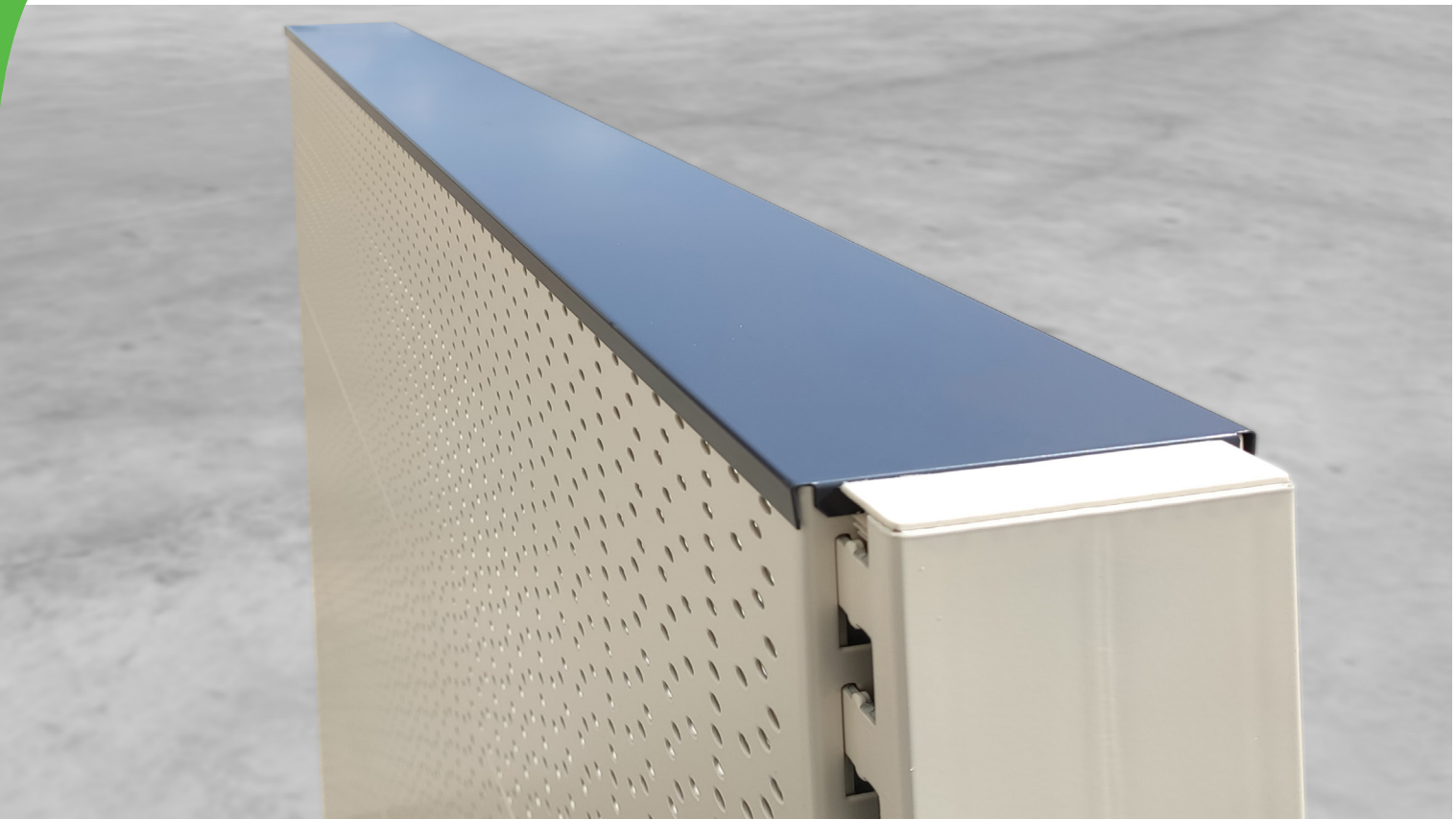

ESTANTERIA METALICA - GONDOLA

| | | | | | |
|----------|------------|------------|------------|--------------|--------------|
| ALTOS : | 1400 mm | 2200 mm | 2400 mm | 3000 mm | |
| ANCHOS : | 665 mm | 1000 mm | 1250 mm | 1330 mm | |
| FONDOS : | 370+370 mm | 470+470 mm | 570+570 mm | (670+670) mm | (770+770) mm |

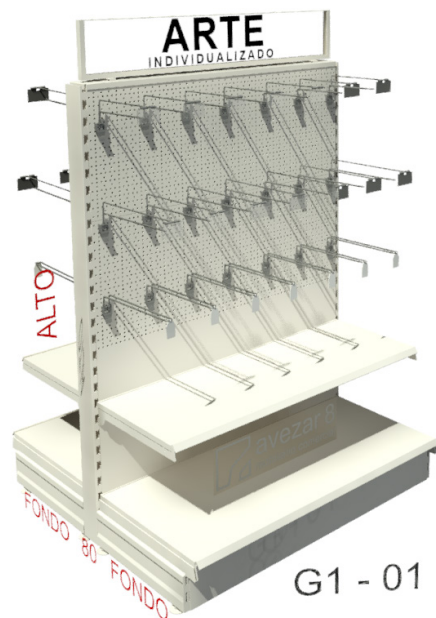

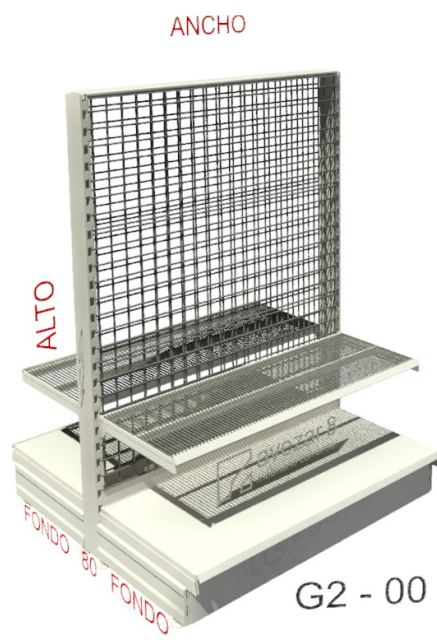
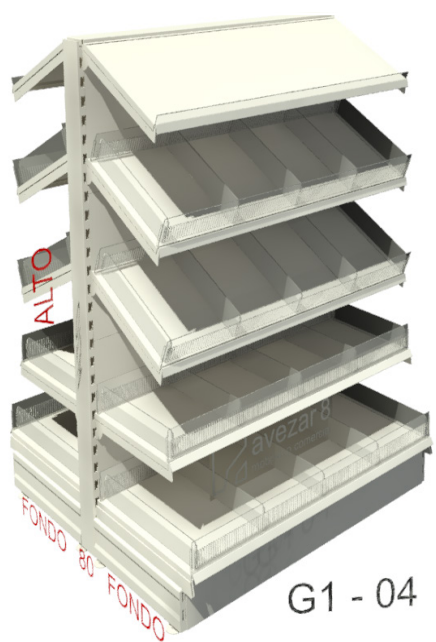
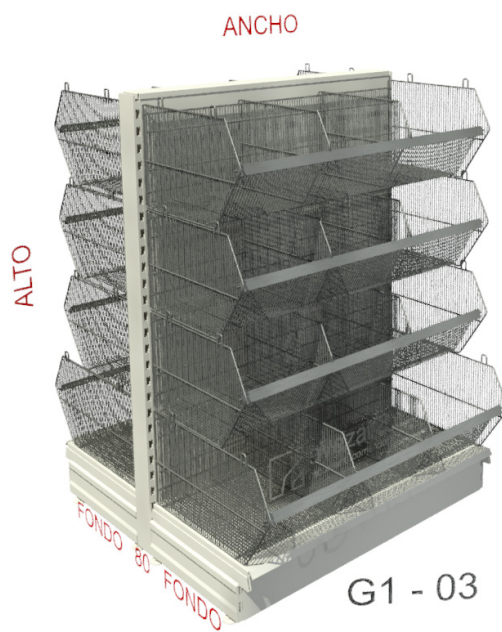
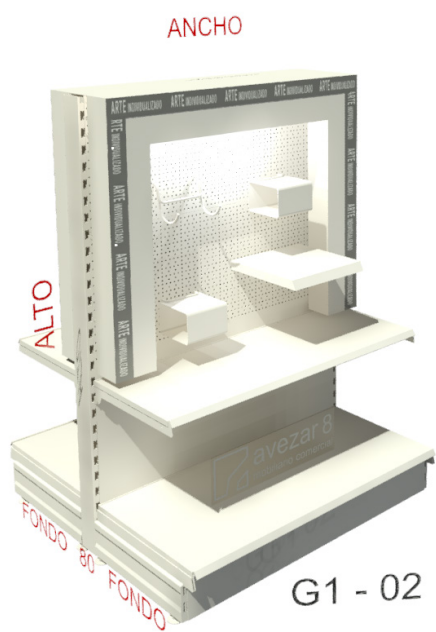

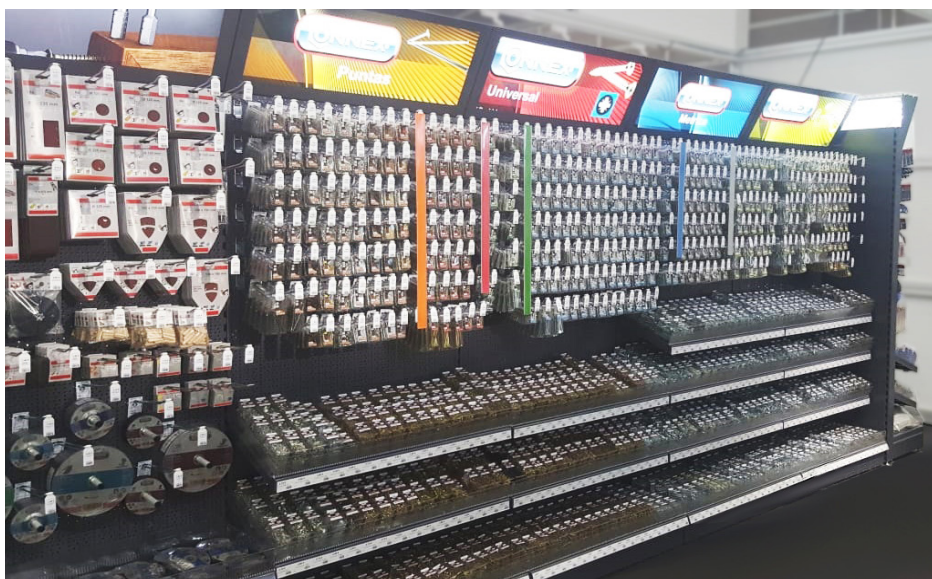

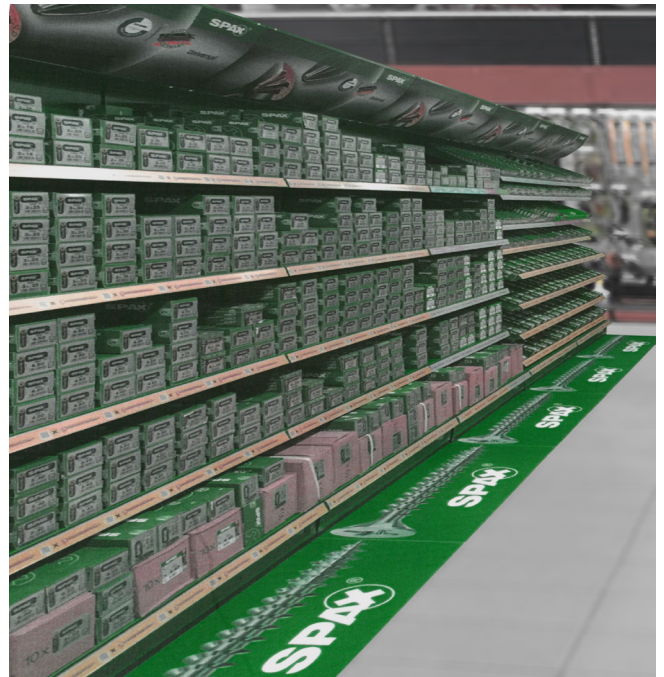

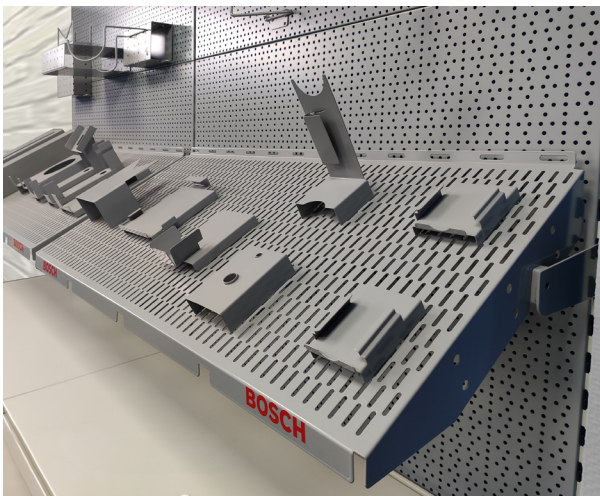

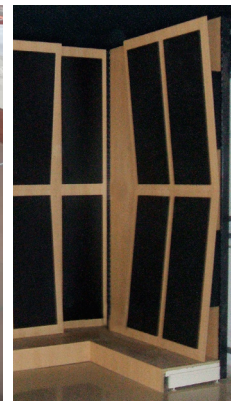
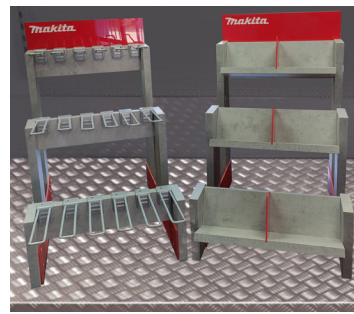





COMPONENTES - ESTANTERIA

POSTE 30X30 MM

| Nº REF. | UDS | DESCRIPCION | PR. UD |
|---------|-----|----------------|---------|
| 01-0020 | 1 | Poste3x3 H200 | 18,58 € |
| 01-0024 | 1 | Poste 3x3 H240 | 22,28 € |

POSTE 60X30 MM

| Nº REF. | UDS | DESCRIPCION | PR. UD |
|---------|-----|----------------|---------|
| 01-0102 | 1 | Poste 6x3 H120 | 15,37 € |
| 01-0104 | 1 | Poste 6x3 H140 | 16,06 € |
| 01-0106 | 1 | Poste 6x3 H160 | 18,43 € |
| 01-0108 | 1 | Poste 6x3 H180 | 20,76 € |
| 01-0110 | 1 | Poste 6x3 H200 | 22,21 € |
| 01-0111 | 1 | Poste 6x3 H210 | 23,23 € |
| 01-0112 | 1 | Poste 6x3 H220 | 23,91 € |
| 01-0114 | 1 | Poste 6x3 H240 | 26,31 € |
| 01-0115 | 1 | Poste 6x3 H260 | 28,68 € |
| 01-0116 | 1 | Poste 6x3 H280 | 30,72 € |
| 01-0118 | 1 | Poste 6x3 H300 | 37,91 € |
| 01-0120 | 1 | Poste 6x3 H340 | 50,20 € |



POSTE 80X30 MM

| Nº REF. | UDS | DESCRIPCION | PR. UD |
|---------|-----|----------------|---------|
| 01-0162 | 1 | Poste 8x3 H120 | 19,91 € |
| 01-0164 | 1 | Poste 8x3 H140 | 20,14 € |
| 01-0166 | 1 | Poste 8x3 H160 | 21,52 € |
| 01-0168 | 1 | Poste 8x3 H180 | 26,17 € |
| 01-0170 | 1 | Poste 8x3 H200 | 29,61 € |
| 01-0171 | 1 | Poste 8x3 H210 | 30,94 € |
| 01-0172 | 1 | Poste 8x3 H220 | 31,86 € |
| 01-0174 | 1 | Poste 8x3 H240 | 32,76 € |
| 01-0176 | 1 | Poste 8x3 H260 | 36,92 € |
| 01-0178 | 1 | Poste 8x3 H280 | 38,72 € |
| 01-0180 | 1 | Poste 8x3 H300 | 40,97 € |
| 01-0181 | 1 | Poste 8x3 H340 | 55,64 € |



PERFIL PARED 30X23 MM

| Nº REF. | UDS | DESCRIPCION | PR. UD |
|---------|-----|--------------------------|---------|
| 07-2000 | 1 | Perfil pared H200 x3x2,3 | 20,17 € |
| 07-2040 | 1 | Perfil pared H220 x3x2,3 | 21,09 € |



PROLONGADOR 60X30 MM

| Nº REF. | UDS | DESCRIPCION | PR. UD |
|---------|-----|-------------|---------|
| 01-0301 | 1 | L=10_60X30 | 5,53 € |
| 01-0302 | 1 | L=20_60X30 | 7,12 € |
| 01-0303 | 1 | L=30_60X30 | - |
| 01-0304 | 1 | L=40_60X30 | 10,67 € |
| 01-0306 | 1 | L=60_60X30 | 15,03 € |

PROLONGADOR 80X30 MM

| Nº REF. | UDS | DESCRIPCION | PR. UD |
|---------|-----|-------------|---------|
| 01-0311 | 1 | L=10_80X30 | 6,00 € |
| 01-0312 | 1 | L=20_80X30 | 8,52 € |
| 01-0313 | 1 | L=30_80X30 | 9,68 € |
| 01-0314 | 1 | L=40_80X30 | 11,84 € |
| 01-0316 | 1 | L=60_80X30 | 16,32 € |



PIE H= 80MM

| Nº REF. | UDS | DESCRIPCION | PR. UD |
|---------|-----|-------------|---------|
| 02-0300 | 1 | Pie T30 H8 | 10,91 € |
| 02-0301 | 1 | Pie T37 H8 | 12,57 € |
| 02-0470 | 1 | Pie T47 H8 | 14,07 € |
| 02-0570 | 1 | Pie T57 H8 | 14,80 € |

PIE H= 160MM

| Nº REF. | UDS | DESCRIPCION | PR. UD |
|---------|-----|-------------|---------|
| 02-0301 | 1 | Pie T37 H16 | 10,25 € |
| 02-0371 | 1 | Pie T37 H16 | 10,94 € |
| 02-0471 | 1 | Pie T47 H16 | 11,94 € |
| 02-0571 | 1 | Pie T57 H16 | 13,66 € |
| 02-0671 | 1 | Pie T67 H16 | 16,40 € |
| 02-0771 | 1 | Pie T77 H16 | 20,09 € |

PIE H= 260MM

| Nº REF. | UDS | DESCRIPCION | PR. UD |
|---------|-----|-------------|---------|
| 02-2471 | 1 | Pie T47 H26 | 17,49 € |
| 02-2571 | 1 | Pie T57 H26 | 19,81 € |

ZOCALO H= 160MM

| Nº REF. | UDS | DESCRIPCION | PR. UD |
|---------|-----|-------------------|---------|
| 02-0166 | 1 | Zocalo H16 L 66,5 | 6,22 € |
| 02-0110 | 1 | Zocalo H16 L100 | 6,83 € |
| 02-0112 | 1 | Zocalo H16 L 125 | 9,70 € |
| 02-0133 | 1 | Zocalo H16 L 133 | 10,79 € |

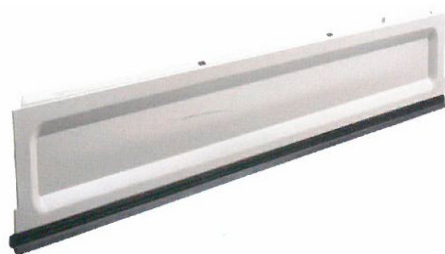

ZOCALO H= 260MM

| Nº REF. | UDS | DESCRIPCION | PR. UD |
|---------|-----|------------------|---------|
| 02-0210 | 1 | Zocalo H26 L100 | 12,62 € |
| 02-0212 | 1 | Zocalo H26 L 125 | 14,47 € |

RESPALDO LISO

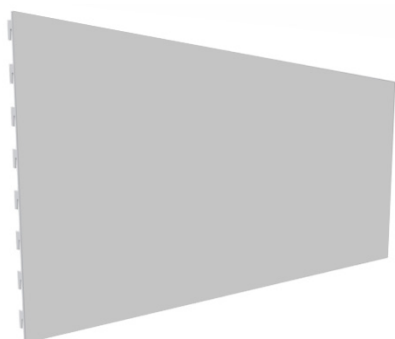

| Nº REF. | UDS | DESCRIPCION | PR. UD |
|---------|-----|-----------------------|--------|
| 03-1201 | 1 | Respaldo liso 66,5x10 | 2,37 € |
| 03-1202 | 1 | Respaldo liso 66,5x20 | 3,77 € |
| 03-1203 | 1 | Respaldo liso 66,5x30 | 4,44 € |
| 03-1204 | 1 | Respaldo liso 66,5x40 | 5,81 € |
| 03-1211 | 1 | Respaldo liso 100x10 | 2,73 € |
| 03-1212 | 1 | Respaldo liso 100x20 | 5,20 € |
| 03-1213 | 1 | Respaldo liso 100x30 | 6,01 € |
| 03-1214 | 1 | Respaldo liso 100x40 | 7,72 € |
| 03-1221 | 1 | Respaldo liso 125x10 | 3,83 € |
| 03-1222 | 1 | Respaldo liso 125x20 | 5,55 € |
| 03-1223 | 1 | Respaldo liso 125x30 | 7,58 € |
| 03-1224 | 1 | Respaldo liso 125x40 | 9,41 € |
| 03-1231 | 1 | Respaldo liso 133x10 | 4,11 € |
| 03-1232 | 1 | Respaldo liso 133x20 | - |
| 03-1233 | 1 | Respaldo liso 133x30 | - |
| 03-1234 | 1 | Respaldo liso 133x40 | 9,23 € |

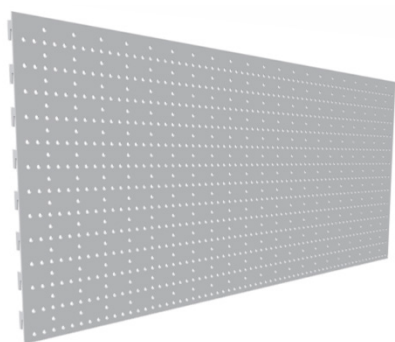

RESPALDO PERFORADO RL

| Nº REF. | UDS | DESCRIPCION | PR. UD |
|---------|-----|-----------------------|---------|
| 03-1343 | 1 | Respaldo RL 66,5 x 40 | 11,96 € |
| 03-1344 | 1 | Respaldo RL 100x40 | 14,37 € |
| 03-1354 | 1 | Respaldo RL 125x40 | 17,75 € |
| 03-1364 | 1 | Respaldo RL 133x40 | 20,14 € |

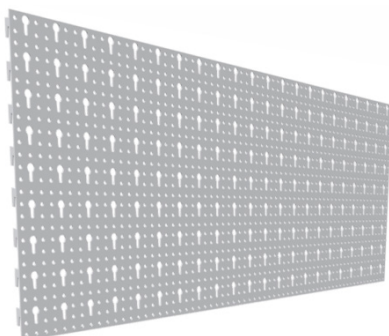

RESPALDO PERFORADO SL

| Nº REF. | UDS | DESCRIPCION | PR. UD |
|---------|-----|-----------------------|---------|
| 03-1274 | 1 | Respaldo SL 66,5 x 40 | 11,96 € |
| 03-1284 | 1 | Respaldo SL 100x40 | 14,37 € |
| 03-1294 | 1 | Respaldo SL 125x40 | 17,75 € |
| 03-1304 | 1 | Respaldo SL 133x40 | 20,14 € |

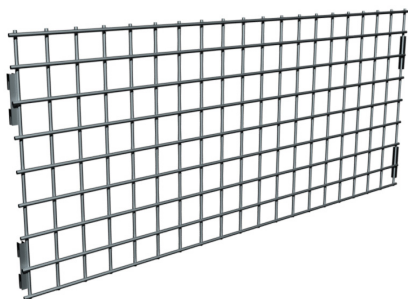

RESPALDO MALLA H=400MM

| Nº REF. | UDS | DESCRIPCION | PR. UD |
|-----------|-----|------------------------|---------|
| 03-160502 | 1 | Respaldo malla 66,5x40 | 41,85 € |
| 03-160504 | 1 | Respaldo malla 100x40 | 46,79 € |
| 03-160506 | 1 | Respaldo malla 125x40 | 51,08 € |
| 03-160508 | 1 | Respaldo malla 133x40 | 55,09 € |

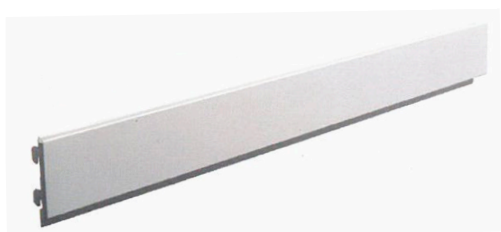

RESPALDO LAMA H=100MM

| Nº REF. | UDS | DESCRIPCION | PR. UD |
|---------|-----|-----------------------|--------|
| 03-1434 | 1 | Respaldo LAMA 665X10 | 7,33 € |
| 03-1444 | 1 | Respaldo LAMA 1000X10 | 7,55 € |
| 03-1454 | 1 | Respaldo LAMA 1250X10 | 8,94 € |
| 03-1464 | 1 | Respaldo LAMA 1330X10 | - |

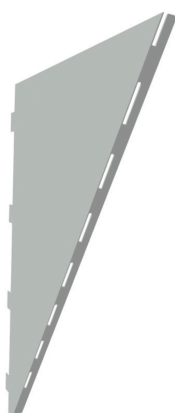

CARTELA PARA CORNISA INCLINADA (PAR)

| Nº REF. | UDS | DESCRIPCION | PR. UD |
|---------|-----|-----------------------|---------|
| 07-2200 | 1 | Cartela inclinada 200 | 14,24 € |
| 07-2300 | 1 | Cartela inclinada 300 | 16,13 € |
| 07-2400 | 1 | Cartela inclinada 400 | 17,79 € |

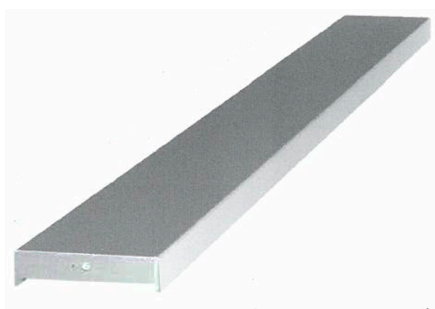

TAPA GONDOLA A= 60MM

| Nº REF. | UDS | DESCRIPCION | PR. UD |
|---------|-----|----------------------|--------|
| 03-1390 | 1 | Tapa gondola B6 66,5 | 2,28 € |
| 03-1391 | 1 | Tapa gondola B6 100 | 2,63 € |
| 03-1392 | 1 | Tapa gondola B6 125 | 3,37 € |
| 03-1393 | 1 | Tapa gondola B6 133 | - |

TAPA GONDOLA A= 80MM

| Nº REF. | UDS | DESCRIPCION | PR. UD |
|---------|-----|----------------------|--------|
| 03-1400 | 1 | Tapa gondola B8 66,5 | 2,63 € |
| 03-1401 | 1 | Tapa gondola B8 100 | 3,37 € |
| 03-1402 | 1 | Tapa gondola B8 125 | 4,32 € |
| 03-1403 | 1 | Tapa gondola B8 133 | 7,14 € |

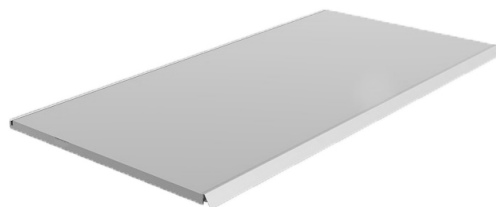

BANDEJA

| Nº REF. | UDS | DESCRIPCION | PR. UD |
|---------|-----|------------------|---------|
| 04-1802 | 1 | Bandeja L66,5x25 | 8,39 € |
| 04-1800 | 1 | Bandeja L66,5x30 | 9,86 € |
| 04-1803 | 1 | Bandeja L66,5x37 | 10,94 € |
| 04-1804 | 1 | Bandeja L66,5x47 | 12,98 € |
| 04-1805 | 1 | Bandeja L66,5x57 | 14,69 € |
| 04-1806 | 1 | Bandeja L66,5x67 | 17,41 € |
| 04-1807 | 1 | Bandeja L66,5x77 | 20,85 € |
| 04-1811 | 1 | Bandeja L100x20 | 10,95 € |
| 04-1812 | 1 | Bandeja L100x25 | 11,69 € |
| 04-1810 | 1 | Bandeja L100x30 | 11,23 € |
| 04-1813 | 1 | Bandeja L100x37 | 13,69 € |
| 04-1814 | 1 | Bandeja L100x47 | 15,74 € |
| 04-1815 | 1 | Bandeja L100x57 | 19,16 € |
| 04-1816 | 1 | Bandeja L100x67 | 25,20 € |
| 04-1817 | 1 | Bandeja L100x77 | 28,74 € |
| 04-1820 | 1 | Bandeja L125x30 | 15,69 € |
| 04-1823 | 1 | Bandeja L125x37 | 16,47 € |
| 04-1824 | 1 | Bandeja L125x47 | 19,48 € |
| 04-1825 | 1 | Bandeja L125x57 | 23,89 € |
| 04-1826 | 1 | Bandeja L125x67 | 30,32 € |
| 04-1827 | 1 | Bandeja L125x77 | 35,18 € |
| 04-1830 | 1 | Bandeja L133x30 | - |
| 04-1833 | 1 | Bandeja L133x37 | 18,79 € |
| 04-1834 | 1 | Bandeja L133x47 | 22,28 € |
| 04-1835 | 1 | Bandeja L133x57 | 26,41 € |
| 04-1836 | 1 | Bandeja L133x67 | 32,10 € |
| 04-1837 | 1 | Bandeja L133x77 | - |

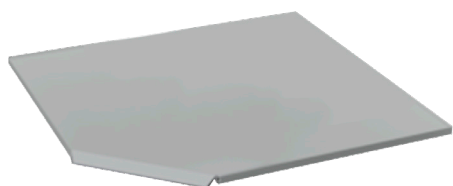

BANDEJA RINCON

| Nº REF. | UDS | DESCRIPCION | PR. UD |
|---------|-----|-------------------|---------|
| 04-2230 | 1 | Bandeja rincon 30 | - |
| 04-2237 | 1 | Bandeja rincon 37 | 13,69 € |
| 04-2247 | 1 | Bandeja rincon 47 | 15,41 € |
| 04-2257 | 1 | Bandeja rincon 57 | 17,11 € |

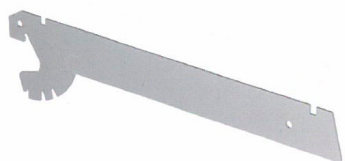

CARTELA 2H (PAR)

| Nº REF. | UDS | DESCRIPCION | PR. UD |
|---------|-----|--------------|--------|
| 05-0220 | 1 | Cartela 2h20 | 3,63 € |
| 05-0225 | 1 | Cartela 2h25 | 3,93 € |
| 05-0230 | 1 | Cartela 2h30 | 3,98 € |
| 05-0237 | 1 | Cartela 2h37 | 3,80 € |
| 05-0247 | 1 | Cartela 2h47 | 4,94 € |

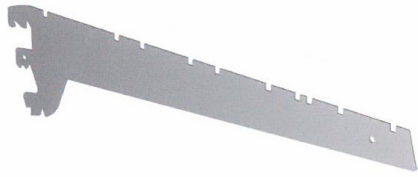

CARTELA 3H (PAR)

| Nº REF. | UDS | DESCRIPCION | PR. UD |
|---------|-----|--------------|---------|
| 05-0347 | 1 | Cartela 3h47 | 6,84 € |
| 05-0357 | 1 | Cartela 3h57 | 8,19 € |
| 05-0367 | 1 | Cartela 3h67 | 10,14 € |

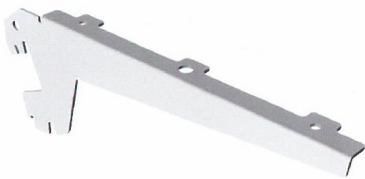

CARTELA VIDRIO / MADERA (PAR)

| Nº REF. | UDS | DESCRIPCION | PR. UD |
|---------|-----|-------------------|--------|
| 05-0217 | 1 | Cart. M/ Vid. T17 | 4,27 € |
| 05-0222 | 1 | Cart. M/ Vid.t22 | 4,67 € |
| 05-0227 | 1 | Cart. M/ Vid.t27 | 5,05 € |
| 05-0237 | 1 | Cart. M/ Vid.t37 | 5,84 € |
| 05-0247 | 1 | Cart. M/ Vid.t47 | 7,00 € |



BANDEJA ALAMBRE

| Nº REF. | UDS | DESCRIPCION | PR. UD |
|---------|-----|-------------------------|---------|
| 07-3493 | 1 | Bandeja alambre 1000x37 | 24,34 € |
| 07-3494 | 1 | Bandeja alambre 1000x47 | 27,08 € |
| 07-4484 | 1 | Bandeja alambre 1250x37 | 28,64 € |
| 07-3494 | 1 | Bandeja alambre 1250x47 | 34,15 € |

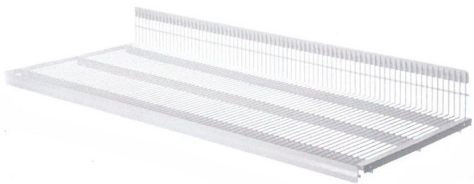

BANDEJA EUROLINER

| Nº REF. | UDS | DESCRIPCION | PR. UD |
|---------|-----|---------------------------|--------|
| 160014 | 1 | Bandeja euroliner 1000x37 | - |
| 160016 | 1 | Bandeja euroliner 1250x37 | - |



CESTO CONTINUO

| Nº REF. | UDS | DESCRIPCION | PR. UD |
|---------|-----|------------------------|---------|
| 06-5310 | 1 | Cesto continuo 37x1000 | 37,44 € |
| 06-5410 | 1 | Cesto continuo 47x1000 | 40,91 € |
| 06-5510 | 1 | Cesto continuo 57x1000 | 47,30 € |



SEPARADOR PARA CESTO CONTINUO

| Nº REF. | UDS | DESCRIPCION | PR. UD |
|---------|-----|---------------------------|--------|
| 06-5637 | 1 | Divisor cesto continuo 37 | 2,30 € |
| 06-5347 | 1 | Divisor cesto continuo 47 | 2,39 € |
| 06-5357 | 1 | Divisor cesto continuo 57 | 2,50 € |

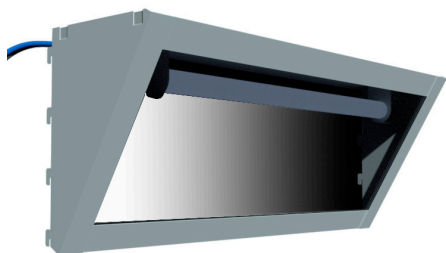

CORNISA ILUMINADA CHAPA/METACRILATO

| Nº REF. | UDS | DESCRIPCION | PR. UD |
|------------|-----|--------------------------------|----------|
| CO 1000 IL | 1 | Cornisa CHAPA1000 iluminacion | 150,02 € |
| CO 1250 IL | 1 | Cornisa CHAPA 1250 iluminacion | 174,24 € |
| CO 1330 IL | 1 | Cornisa CHAPA 1330 iluminacion | 186,16 € |

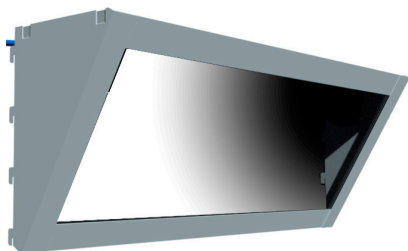

CORNISA SIN ILUMINACION CHAPA/METACRILATO

| Nº REF. | UDS | DESCRIPCION | PR. UD |
|---------|-----|-----------------------------------|----------|
| CO 1000 | 1 | Cornisa CHAPA1000 SIN iluminacion | 111,74 € |
| CO 1250 | 1 | Cornisa CHAPA1250 SIN iluminacion | 135,96 € |
| CO 1330 | 1 | Cornisa CHAPA1330 SIN iluminacion | 147,88 € |



CORNISA MADERA ILUMINADA

| Nº REF. | UDS | DESCRIPCION | PR. UD |
|----------|-----|---------------------------|----------|
| CMIL1060 | 1 | Cornisa ILUM. mad. 100x60 | 134,67 € |
| CMIL1260 | 1 | Cornisa ILUM. mad. 125x60 | 143,48 € |
| CMIL1360 | 1 | Cornisa ILUM. mad. 133x60 | 146,19 € |



CORNISA MADERA SIN ILUMINACION

| Nº REF. | UDS | DESCRIPCION | PR. UD |
|---------|-----|--------------------------|---------|
| CM1060 | 1 | Cornisa lisa mad. 100x60 | 86,09 € |
| CM1260 | 1 | Cornisa lisa mad. 125x60 | 94,90 € |
| CM1360 | 1 | Cornisa lisa mad. 133x60 | 97,61 € |



VISERA CON RESPALDO MADERA

| Nº REF. | UDS | DESCRIPCION | PR. UD |
|------------|-----|------------------------------|----------|
| VI PH 1000 | 1 | Visera PH. 1000 X1200 madera | 123,82 € |
| VI PH 1250 | 1 | Visera PH. 1250 X1200 madera | 136,02 € |
| VI PH 1330 | 1 | Visera PH.1330 X1200 madera | 142,35 € |



TRASERA MADERA

| Nº REF. | UDS | DESCRIPCION | PR. UD |
|---------|-----|--------------------------|---------|
| RM1040 | 1 | Trasera lisa mad. 100x40 | 36,15 € |
| RM1240 | 1 | Trasera lisa mad. 125x40 | 39,54 € |
| RM1340 | 1 | Trasera lisa mad. 133x40 | 40,63 € |
| RM1060 | 1 | Trasera lisa mad. 100x60 | 42,93 € |
| RM1260 | 1 | Trasera lisa mad. 125x60 | 48,02 € |
| RM1360 | 1 | Trasera lisa mad. 133x60 | 49,64 € |

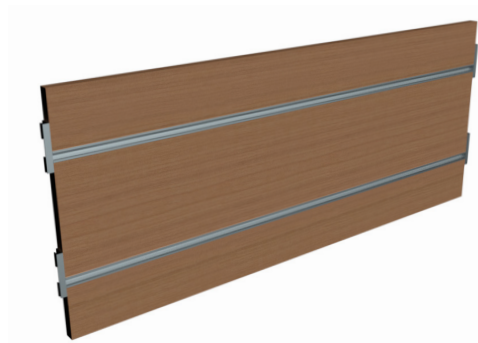

TRASERA MADERA CON PERFILES ALUMINIO

| Nº REF. | UDS | DESCRIPCION | PR. UD |
|---------|-----|----------------------------|---------|
| RMP1040 | 1 | Traser madera alu 1000X400 | 54,34 € |
| RMP1240 | 1 | Traser madera alu 1250X400 | 60,24 € |
| RMP1340 | 1 | Traser madera alu 1330X400 | 63,04 € |

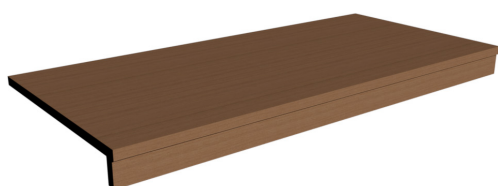

BALDA MADERA

| Nº REF. | UDS | DESCRIPCION | PR. UD |
|---------|-----|------------------------|---------|
| BM1037 | 1 | Balda mad. c/c 1000x37 | 35,05 € |
| BM1237 | 1 | Balda mad. c/c 1250x37 | 38,19 € |
| BM1337 | 1 | Balda mad. c/c 1330x37 | 39,18 € |
| BM1047 | 1 | Balda mad. c/c 1000x47 | 39,54 € |
| BM1247 | 1 | Balda mad. c/c 1250x47 | 43,52 € |
| BM1347 | 1 | Balda mad. c/c 1330x47 | 44,85 € |



PEANA MADERA F=520MM

| Nº REF. | UDS | DESCRIPCION | PR. UD |
|---------|-----|-------------|---------|
| PE 1000 | 1 | PEANA 665 | 47,45 € |
| PE 1000 | 1 | PEANA 1000 | 55,58 € |
| PE 1250 | 1 | PEANA 1250 | 62,36 € |
| PE 1330 | 1 | PEANA 1330 | 56,40 € |



TAPA GONDOLA MADERA

| Nº REF. | UDS | DESCRIPCION | PR. UD |
|---------|-----|------------------------|---------|
| TGM 10 | 1 | Tapa gondola mad. 1000 | 27,11 € |
| TGM 12 | 1 | Tapa gondola mad. 1250 | 30,50 € |
| TGM 13 | 1 | Tapa gondola mad. 1330 | 31,59 € |

ACCESORIOS



GANCHO SIMPLE HORQUILLA PARA RESPALDOS RL / SL

| Nº REF. | UDS | DESCRIPCION | PR |
|--------------|-----|-------------------------|--------|
| 06-8025-0024 | 1 | Gancho E30 SH 4 L=160 | 0,47 € |
| 06-8025-0024 | 1 | Gancho E30 SH 4,8 L=200 | 0,62 € |
| 06-8130-0024 | 1 | Gancho E30 SH 4,8 L=300 | 0,76 € |
| 06-8140-0024 | 1 | Gancho E30 SH 4,8 L=400 | 1,65 € |
| 06-2920-0024 | 1 | Gancho E30 SH 6 L=200 | 0,94 € |
| 06-2930-0024 | 1 | Gancho E30 SH 6 L=300 | 1,06 € |
| 06-2940-0024 | 1 | Gancho E30 SH 6 L=400 | 1,21 € |



GANCHO BLISTER HORQUILLA

| Nº REF. | UDS | DESCRIPCION | PR |
|--------------|-----|----------------------|--------|
| 06-8210-0024 | 1 | BlisterH E45 4 L=100 | 0,53 € |
| 06-8216-0024 | 1 | BlisterH E45 4 L=160 | 0,68 € |
| 06-8220-0024 | 1 | BlisterH E45 4 L=200 | 0,74 € |
| 06-8230-0024 | 1 | BlisterH E45 4 L=300 | 0,85 € |
| 06-8240-0024 | 1 | BlisterH E45 4 L=400 | 0,94 € |
| 06-8430-0024 | 1 | BlisterH E45 6 L=300 | 1,68 € |
| 06-8440-0024 | 1 | BlisterH E45 6 L=400 | 2,00 € |

GANCHO SIMPLE CLIP



| Nº REF. | UDS | DESCRIPCION | PR |
|--------------|-----|-------------------------|--------|
| 06-7120-0024 | 1 | Gancho SC E30 4,8 L=200 | 1,24 € |
| 06-7130-0024 | 1 | Gancho SC E30 4,8 L=300 | 1,35 € |
| 06-1630-0024 | 1 | Gancho SC E30 6 L=300 | 2,26 € |
| 06-7140-0024 | 1 | Gancho SC E30 6 L=400 | 2,29 € |

GANCHO SIMPLE CON BARRA PORTAPRECIO CLIP



| Nº REF. | UDS | DESCRIPCION | PR |
|--------------|-----|---------------------------|--------|
| 06-7121-0024 | 1 | Gancho SCpp E30 4,8 L=200 | 1,53 € |
| 06-7131-0024 | 1 | Gancho SCpp E30 4,8 L=300 | 1,79 € |
| 06-7141-0024 | 1 | Gancho SCpp E30 4,8 L=400 | 1,94 € |
| 06-7122-0024 | 1 | Gancho SCpp E30 6 L=200 | 1,71 € |
| 06-7123-0024 | 1 | Gancho SCpp E30 6 L=300 | 2,03 € |
| 06-7124-0024 | 1 | Gancho SCpp E30 6 L=400 | 2,32 € |

GANCHO BLISTER CLIP



| Nº REF. | UDS | DESCRIPCION | PR |
|--------------|-----|-------------------------|--------|
| 06-7210-0024 | 1 | Blister C E30 4,8 L=120 | 1,41 € |
| 06-7220-0024 | 1 | Blister C E30 4,8 L=200 | 1,56 € |
| 06-7241-0024 | 1 | Blister C E30 4,8 L=300 | 1,82 € |
| 06-7231-0024 | 1 | Blister C E30 4,8 L=400 | 2,03 € |
| 06-2630-0024 | 1 | Blister C E30 6 L=300 | 3,18 € |
| 06-7240-0024 | 1 | Blister C E30 6 L=400 | 3,21 € |

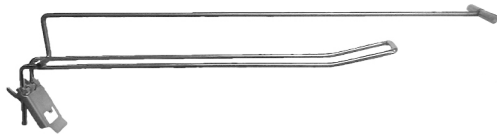

GANCHO BLISTER CON BARRA PORTAPRECIO *CLIP*

| Nº REF. | UDS | DESCRIPCION | PR |
|--------------|-----|---------------------------|--------|
| 06-4820-0024 | 1 | Blister Cpp E30 4,8 L=200 | 1,91 € |
| 06-4830-0024 | 1 | Blister Cpp E30 4,8 L=300 | 2,21 € |
| 06-4830-0024 | 1 | Blister Cpp E30 4,8 L=400 | 2,56 € |



GANCHO SIMPLE PARA BARRA DE CARGA

| Nº REF. | UDS | DESCRIPCION | PR |
|--------------|-----|----------------------|--------|
| 06-7820-0024 | 1 | Gancho SBACA 8 L=200 | 1,94 € |
| 06-7400-0024 | 1 | Gancho SBACA 8 L=300 | 2,38 € |
| 06-7420-0024 | 1 | Gancho SBACA 8 L=400 | 2,82 € |



GANCHO SIMPLE CON BARRA PORTAPRECIO *BA. CA.*

| Nº REF. | UDS | DESCRIPCION | PR |
|--------------|-----|------------------------|--------|
| 06-2260-0024 | 1 | Gancho SBACApp 6 L=200 | 2,26 € |
| 06-2360-0024 | 1 | Gancho SBACApp 6 L=300 | 2,56 € |
| 06-2460-0024 | 1 | Gancho SBACApp 6 L=400 | 2,85 € |
| 06-2280-0024 | 1 | Gancho SBACApp 8 L=200 | - |
| 06-7410-0024 | 1 | Gancho SBACApp 8 L=300 | 2,88 € |
| 06-7430-0024 | 1 | Gancho SBACApp 8 L=400 | 3,32 € |



GANCHO BLISTER PARA BARRA DE CARGA

| Nº REF. | UDS | DESCRIPCION | PR |
|--------------|-----|----------------------|--------|
| 06-7616-0024 | 1 | Blister BACA 4 L=160 | 2,91 € |
| 06-7620-0024 | 1 | Blister BACA 4 L=200 | 1,59 € |
| 06-7630-0024 | 1 | Blister BACA 4 L=300 | 1,79 € |
| 06-7640-0024 | 1 | Blister BACA 4 L=400 | 2,00 € |



GANCHO BLISTER CON BARRA PORTAPRECIO *BA. CA.*

| Nº REF. | UDS | DESCRIPCION | PR |
|--------------|-----|--------------------------|--------|
| 06-0482-0024 | 1 | Blister BACApp 4,8 L=200 | 2,35 € |
| 06-0483-0024 | 1 | Blister BACApp 4,8 L=300 | 2,68 € |
| 06-0484-0024 | 1 | Blister BACApp 4,8 L=400 | 2,97 € |



ETIQUETERO *TRANSP.* PARA BARRA PORTAPRECIO

| Nº REF. | UDS | DESCRIPCION | PR |
|--------------|-----|------------------|--------|
| 06-4444-0027 | 1 | Etiquetero 70x40 | 0,20 € |



BANDERILLA BLANCA PARA BLISTER

| Nº REF. | UDS | DESCRIPCION | PR |
|--------------|-----|------------------|--------|
| 06-4446-0020 | 1 | Banderilla 47X27 | 0,18 € |



BARRA DE CARGA PERFORADA 50X20 MM

| Nº REF. | UDS | DESCRIPCION | PR. UD |
|---------|-----|---------------------------|---------|
| 01-2083 | 1 | Barra de carga 665x20x50 | 8,01 € |
| 01-2084 | 1 | Barra de carga 1000x20x50 | 11,17 € |
| 01-2085 | 1 | Barra de carga 1250x20x50 | 14,47 € |
| 01-2086 | 1 | Barra de carga 1330x20x50 | 15,49 € |



PORTAPRECIO TRANSP. PARA BANDEJAS

| Nº REF. | UDS | DESCRIPCION | PR. UD |
|---------|-----|---------------|--------|
| 04-3900 | 1 | Portapr. 665 | 0,90 € |
| 04-3988 | 1 | Portapr. 1000 | 1,16 € |
| 04-3888 | 1 | Portapr. 1250 | 1,40 € |
| 04-3788 | 1 | Portapr. 1330 | 1,64 € |



FRENTE/POST. PARA DIVISIONES POLICARBONATO

| Nº REF. | UDS | DESCRIPCION | PR. UD |
|---------|-----|------------------------|--------|
| 06-1667 | 1 | Frente transp. 665x75 | 2,69 € |
| 06-1107 | 1 | Frente transp. 1000x75 | 3,28 € |
| 06-1257 | 1 | Frente transp. 1250x75 | 3,66 € |
| 06-1337 | 1 | Frente transp. 1330x75 | 4,77 € |



DIVISIONES POLICARBONATO

| Nº REF. | UDS | DESCRIPCION | PR. UD |
|---------|-----|-------------------------|--------|
| 06-2307 | 1 | Division transp. 300x75 | 1,13 € |
| 06-2377 | 1 | Division transp. 370x75 | 1,22 € |
| 06-2477 | 1 | Division transp. 470x75 | 1,31 € |
| 06-2577 | 1 | Division transp. 570x75 | 1,38 € |



FRENTE/POST. REJILLA

| Nº REF. | UDS | DESCRIPCION | PR. UD |
|---------|-----|------------------------|--------|
| 06-8989 | 1 | Frent. Rejilla 665x95 | 3,80 € |
| 06-8990 | 1 | Frent. Rejilla 1000x95 | 4,23 € |
| 06-8992 | 1 | Frent. Rejilla 1250x95 | 5,76 € |
| 06-8993 | 1 | Frent. Rejilla 1330x95 | 6,91 € |



DIVISIONES REJILLA

| Nº REF. | UDS | DESCRIPCION | PR. UD |
|---------|-----|---------------------|--------|
| 06-8900 | 1 | Div. Rejilla 370x95 | 2,89 € |
| 06-8910 | 1 | Div. Rejilla 470x95 | 3,07 € |
| 06-8920 | 1 | Div.Rejilla 570x95 | 3,66 € |



CESTO OFERTAS

| Nº REF. | UDS | DESCRIPCION | PR. UD |
|---------|-----|--------------------------------|---------|
| 06-3455 | 1 | Cesto VERTICAL h=800 x 400x550 | 43,87 € |
| 06-3556 | 1 | Cesto VERTICAL h=800 x 550x550 | 52,41 € |



MARCO DE CONFECCION CROMADO

| Nº REF. | UDS | DESCRIPCION | PR. UD |
|-------------|-----|-----------------------------|---------|
| 07-1755-022 | 1 | Marco conf. oval 350 x 1000 | 26,38 € |
| 07-1775-022 | 1 | Marco conf. oval 350 x 1250 | 31,55 € |



BARRA DE CARGA OVALADA CROMADA

| Nº REF. | UDS | DESCRIPCION | PR. UD |
|-------------|-----|----------------------------|---------|
| 07-1851-022 | 1 | Barra carga oval crom 665 | 11,85 € |
| 07-1855-022 | 1 | Barra carga oval crom 1000 | 16,06 € |
| 07-1857-022 | 1 | Barra carga oval crom 1250 | 19,12 € |



BRAZO FRONTAL OVALADO CROMADO

| Nº REF. | UDS | DESCRIPCION | PR. UD |
|-------------|-----|------------------------------|--------|
| 06-8530-022 | 1 | Brazo frontal ov. Crom L=300 | 5,74 € |
| 06-8531-022 | 1 | Brazo frontal ov. Crom L=400 | 6,50 € |



GANCHO SIMPLE CROM. PARA BARRA OVALADA

| Nº REF. | UDS | DESCRIPCION | PR. UD |
|-------------|-----|----------------------------|--------|
| 06-8500-022 | 1 | Gancho simp. Ov. Cr. L=150 | - |
| 06-8522-022 | 1 | Gancho simp. Ov. Cr. L=250 | - |
| 06-8540-022 | 1 | Gancho simp. Ov. Cr. L=400 | - |

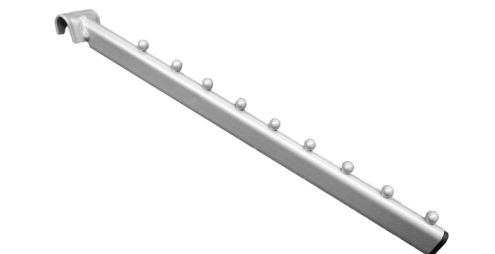

PERROQUET INCL. CROM. PARA BARRA OVALADA

| Nº REF. | UDS | DESCRIPCION | PR. UD |
|-------------|-----|-----------------|--------|
| 06-15419038 | 1 | Perroquet L=400 | - |

MOBILIARIO - MADERA

Nuestra amplia gama de mostradores tienen un punto en común, el alto estándar cualitativo, ergonómico y vanguardista.

Naturalmente fabricamos también cualquier diseño adaptándonos a sus necesidades, circunstancias especiales y/o diseños individuales.

Nuestras modernas instalaciones y equipo de profesionales nos permiten darles el mejor servicio, también en muebles a medida, revestimientos, techos... etc.

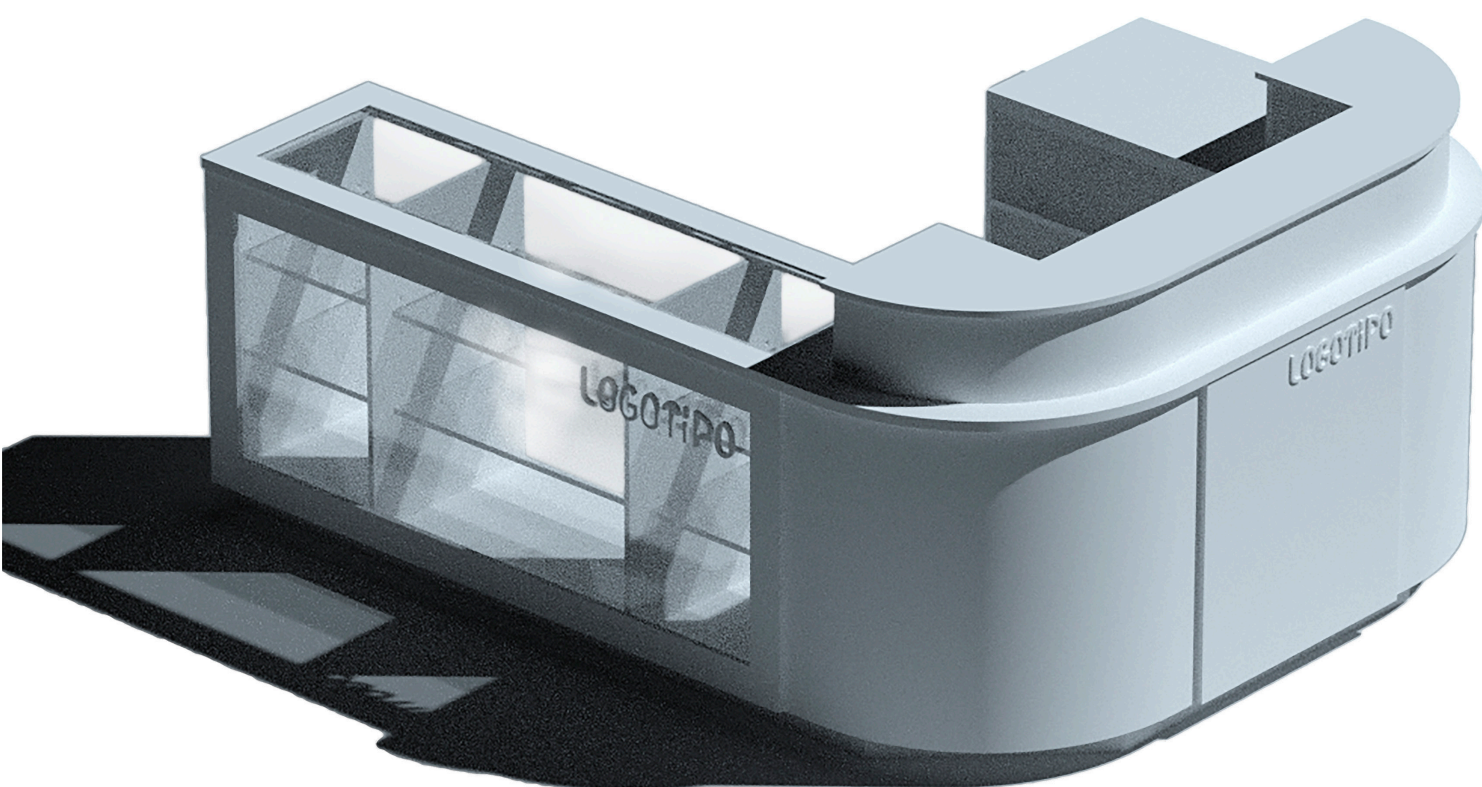

GRAN CARGA - RACK

También les ofrecemos estanterías de carga pesada que responden al nivel más alto en calidad, funcionalidad y seguridad.

La robustez, la larga duración, el sistema modular, la resistencia de baldas a altas cargas, estabilidad y diversidad de ampliaciones funcionales como la posibilidad de integrar elementos del programa estandar son sus grandes ventajas.



MONTAJE

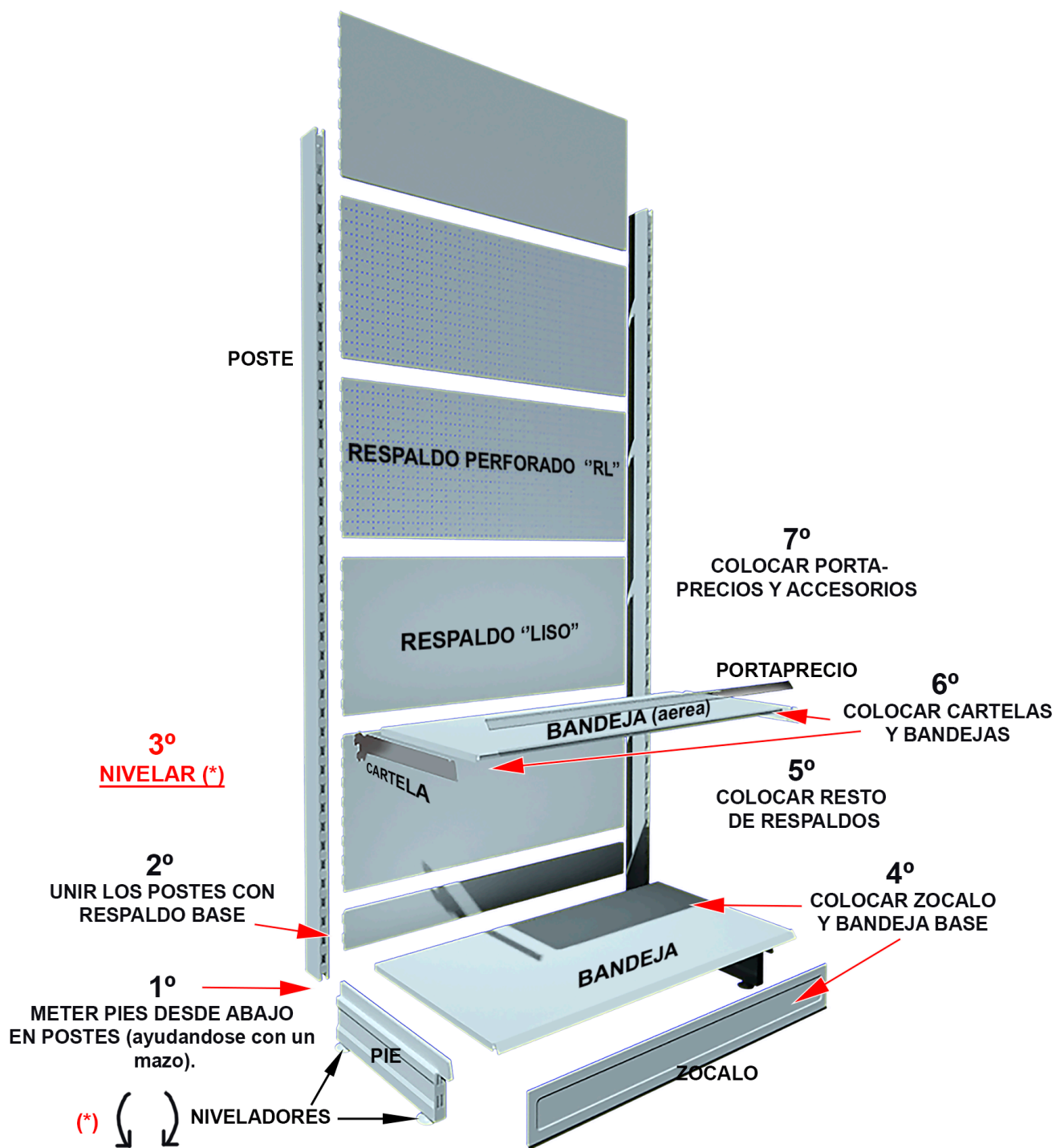

CONDICIONES

PRECIOS CORRESPONDIENTES A LOS SIGUIENTES ACABADOS:

PARA ESTANTERIA METALICA : RAL 9001 (blanco crema)

PARA MADERA : cerezo y gris

otros colores - consultar precio

DESCUENTOS :

CONSULTE NUESTROS DESCUENTOS

- Precios validos salvo error tipografico.
- Éste catálogo sustituye los anteriores.
- Los precios se pueden ver afectados por variaciones del mercado de la materia prima.
- Los precios NO incluyen: I.V.A., paletizaje, transporte, montaje.

SERVICIOS

ROTULACION Y CARTELERIA: NOS ENCARGAMOS, SI ASI LO DESEA, DE VINILOS, CARTELES, ROTULOS ETC.

RED COMERCIAL: NUESTROS COMERCIALES LE ATENDERAN DURANTE EL DESARROLLO DE SU PROYECTO Y HARAN EL SEGUIMIENTO, AYUDANDOLE EN TODO LO QUE NECESITE.

DEPARTAMENTO TECNICO: LOS TECNICOS, SI LO DESEA, LES ELABORAN TODO TIPO DE PLANOS, PRESENTACIONES Y DISEÑOS. ENCONTRARAN SOLUCIONES PROFESIONALES PARA CUALQUIER PROBLEMA QUE PUEDA PRESENTARSE Y SE ENCARGAN DE LOS PRODUCTOS INDIVIDUALIZADOS.

FABRICA: EN NUESTRAS AMPLIAS INSTALACIONES TENEMOS UN GRAN EQUIPO CON AÑOS DE EXPERIENCIA A SU SERVICIO.

EQUIPO DE MONTAJE: UN EXPERIMENTADO GRUPO DE PROFESIONALES EJECUTA LA IMPLANTACION. CONOCEDORES DE LAS TECNICAS DE MONTAJE Y NORMAS VIGENTES SE ENCARGAN DE UN MONTAJE RAPIDO, SEGURO Y SIN COMPLICACIONES.

REPOSICION Y MANTENIMIENTO: PARA NOSOTROS EL PROYECTO NO TERMINA CON EL MONTAJE. SEGUIMOS A SU SERVICIO PARA AMPLIACIONES O CAMBIOS SUMINISTRANDOLE LO QUE NECESITE.

EJEMPLO

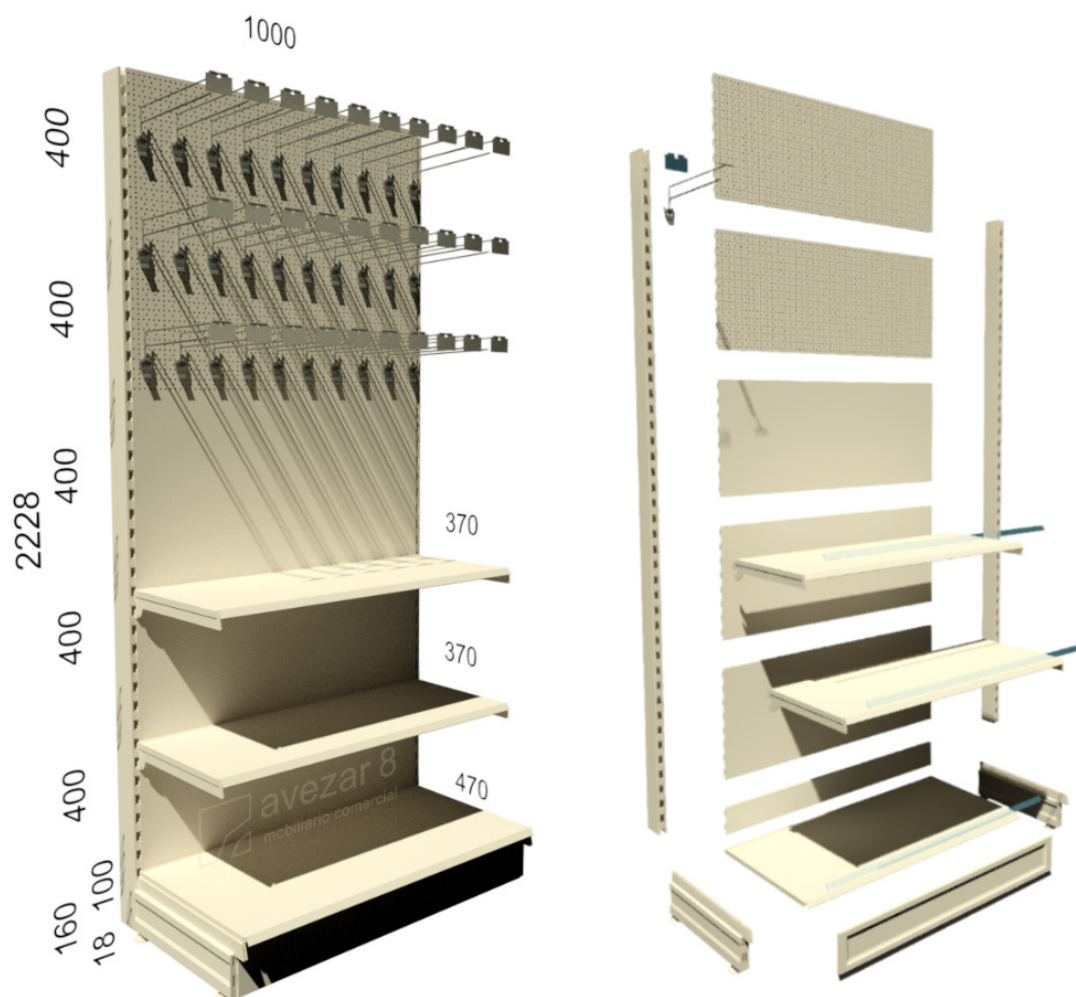

| Nº REF. | Uds. | Módulo inicial* de ejemplo | | |
|---|------|-----------------------------------|---------|----------|
| 01-0172 | 2 | Poste 8x3 H220 | 31,86 € | 63,72 € |
| 02-0471 | 2 | Pie T47 H16 | 11,94 € | 23,88 € |
| 04-1814 | 1 | Bandeja L100x47 (base) | 15,74 € | 15,74 € |
| 02-0110 | 1 | Zocalo H16 L100 | 6,83 € | 6,83 € |
| 03-1211 | 1 | Respaldo liso 100x10 | 2,73 € | 2,73 € |
| 03-1214 | 3 | Respaldo liso 100x40 | 7,72 € | 23,16 € |
| 03-1344 | 2 | Respaldo RL 100x40 (perforado) | 14,37 € | 28,74 € |
| 04-1813 | 2 | Bandeja L100x37 (aerea) | 13,69 € | 27,38 € |
| 05-0237 | 2 | Cartela 2h37 (para bandeja aerea) | 3,80 € | 7,60 € |
| 04-3988 | 3 | Portapr. 1000 (para bandejas) | 1,16 € | 3,48 € |
| 06-7121-0024 | 30 | Gancho SCpp E30 4,8 L=200 | 1,53 € | 45,90 € |
| 06-4444-0027 | 30 | Etiquetero 70x40 | 0,20 € | 6,00 € |
| * todos los módulos seguidos (añadidos) llevan solo un poste y un pie | | | | |
| - 43,80 € = 211,36 € | | | | 255,16 € |

NUESTROS CLIENTES:



Contacto: c/ Azores 5
Pol. Ind. El Cascajal
28320 Pinto (Madrid)
Tel.: + 34 91 642 15 87
Email: cac@avezar8.es

ESTANTERIAS PARA TODA LA VIDA

Calidad y diseño al mejor precio.
La PLUSVALIA para su negocio

www.avezar8.com

 **avezar 8**
mobiliario comercial

DISTRIBUIDOR EXCLUSIVO PARA ESPAÑA Y PORTUGAL DE: 